The background features a large, stylized circular graphic with a white center and a yellow border. Inside the circle, there are four stylized human figures in various poses: one sitting on the top left, one sitting on the top right with a laptop, one standing on the bottom left, and one standing on the bottom right. The background is a light green and yellow gradient with large, stylized leaves and plants.

# Orientamento comunitario e raccomandazione delle risorse sanitarie nel modello di assistenza primaria in Spagna

**Ana Gil Luciano**

Responsabile dell'Area Promozione  
della Salute ed Equità  
Ministero della Salute



GOBIERNO  
DE ESPAÑA

MINISTERIO  
DE SANIDAD



## Settore sanitario - contesto in Spagna



- **Livello regionale: 17 comunità autonome e 2 città autonome.**
- **Attualmente, il Sistema Sanitario Nazionale è caratterizzato da un ampio decentramento, completato nel 2002, quando a tutte le Comunità Autonome sono state assegnate le competenze sanitarie.**
- **Questo Sistema Sanitario Nazionale (SNS), il cui decentramento facilita un migliore adattamento ai bisogni sanitari di pazienti e utenti, richiede anche lo sviluppo di azioni di coesione e coordinamento per garantire la corretta applicazione di strategie e misure comuni su tutto il territorio.**
- **L'equità come principio generale del Sistema Sanitario Nazionale, intesa come garanzia che l'accesso e l'erogazione dei servizi sanitari avvengano in condizioni di effettiva uguaglianza.**



# Coordinamento nazionale e regionale



**Consejo Interterritorial**  
SISTEMA NACIONAL DE SALUD

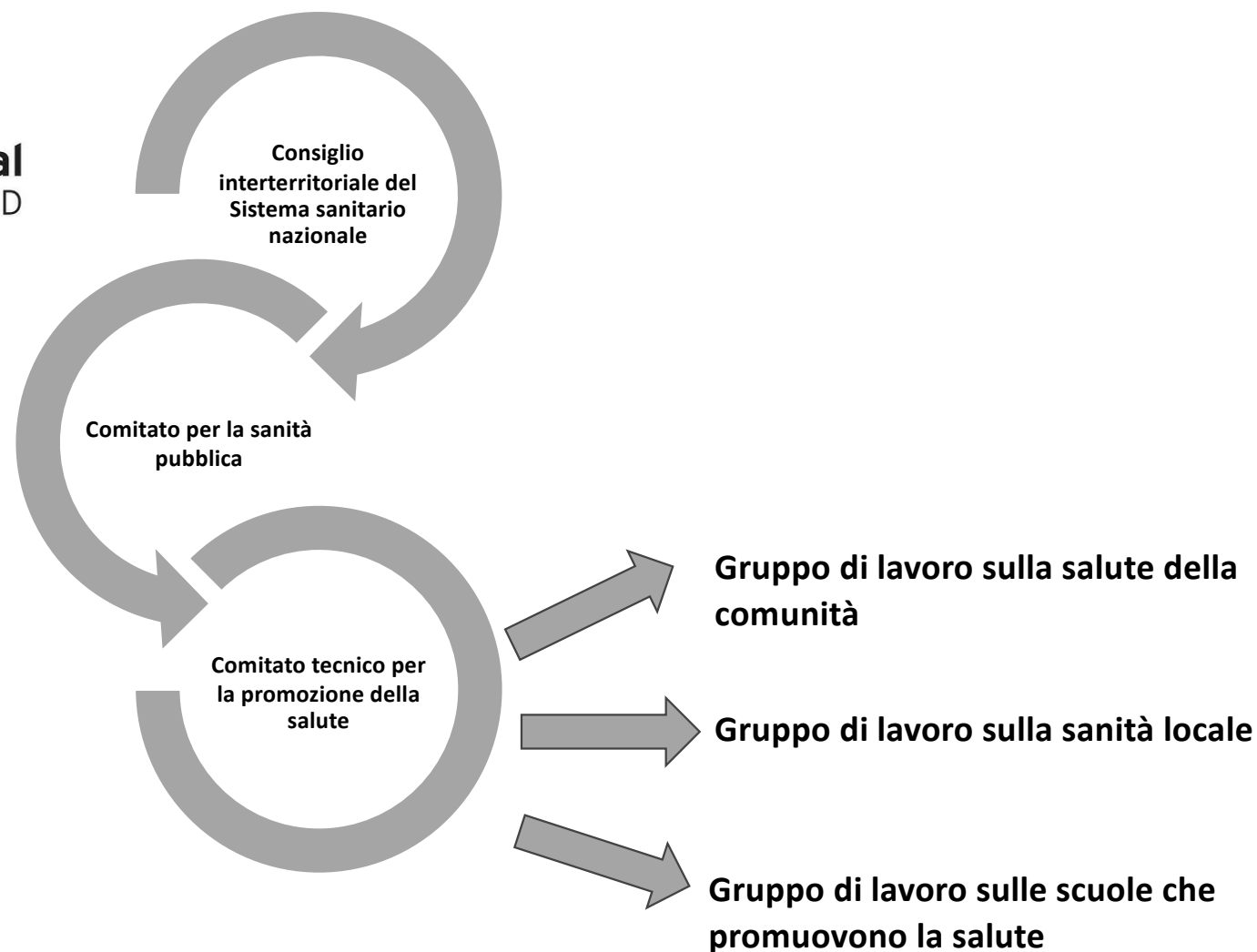



# Approccio comunitario nell'assistenza sanitaria primaria

Le malattie non si manifestano in organismi biologici isolati dal mondo, ma piuttosto in persone che vivono in un contesto specifico: biografico, culturale, sociale, economico, ecc.

Comprendere questo contesto è essenziale per comprendere le ragioni alla base dell'insorgenza di determinate malattie e per comprenderne la progressione e la prognosi.

Ecco perché un sistema sanitario orientato alla comunità è necessario a tre livelli:

- **Livello 1 INDIVIDUALE E FAMILIARE:** Consulenze rivolte alla strada
- **Livello 2 DI GRUPPO:** Formazione di gruppo che lavora sulle cause profonde
- **Livello 3 COLLETTIVO:** Azione comunitaria in ambito sanitario

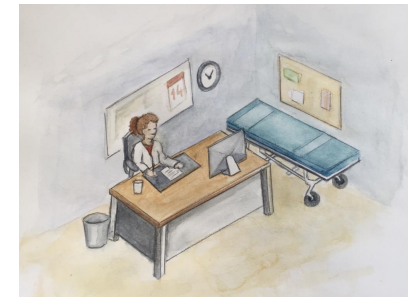



# Quadro strategico per l'assistenza primaria e comunitaria

## Strategy D

**Rafforzare l'orientamento alla comunità, la promozione della salute e la prevenzione nell'assistenza sanitaria primaria**

- Obiettivo D.1. Rafforzare il coordinamento tra assistenza sanitaria primaria, sanità pubblica e altri settori per la pianificazione sanitaria di comunità, la promozione della salute e la prevenzione.
- Obiettivo D.2. Promuovere un approccio biopsicosociale nelle visite di assistenza primaria attraverso colloqui clinici completi e raccomandazioni per attività di promozione della salute e risorse comunitarie.
- Obiettivo D.3. Promuovere l'educazione sanitaria individuale e di gruppo incentrata sui determinanti della salute.
- Obiettivo D.4. Promuovere la salute di comunità a partire dall'assistenza primaria, attraverso azioni comunitarie in materia di salute, intersectorialità e partecipazione, per affrontare la salute della popolazione e i suoi determinanti sociali.

Marco Estratégico  
para la Atención  
Primaria y  
Comunitaria  
10 de Abril de 2019

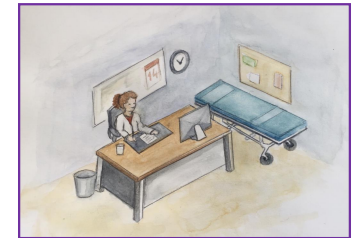



# Piano d'azione per l'assistenza primaria e comunitaria

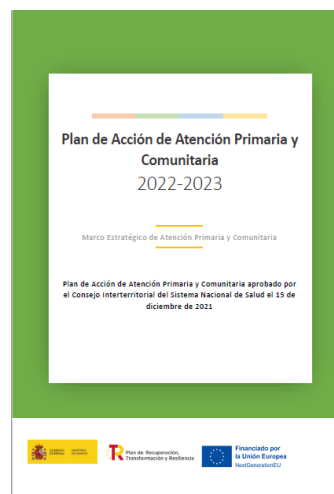
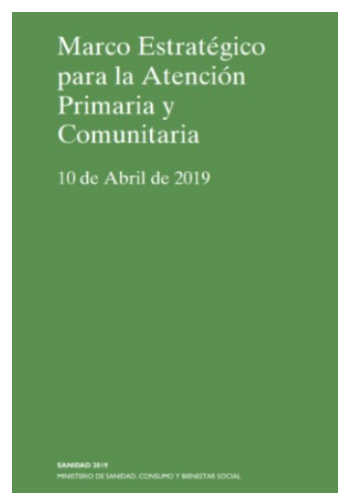

## Salud comunitaria

La Salud comunitaria es la expresión colectiva de la salud individual y grupal en una comunidad definida, determinada por la interacción entre las características individuales y familiares, el medio social, cultural y ambiental, así como los servicios de salud, los recursos comunitarios y la influencia de factores sociales, económicos, políticos y globales.

La orientación comunitaria de los servicios sanitarios plantea la corresponsabilidad por la salud de la comunidad con la que trabaja. Se centra en la salud, y no en la enfermedad, teniendo en cuenta los contextos en los que las personas y las comunidades viven. La orientación comunitaria es esencialmente participativa, cooperativa, interdisciplinar e intersectorial.



Documentos técnicos



Jornadas



Estrategias de las Comunidades Autónomas



Formación



Enlaces de interés



LOCALIZA salud

## Gruppo di lavoro sulla salute della comunità – membri di:

- Comitato istituzionale per l'assistenza primaria e di comunità
- Comitato tecnico per l'assistenza primaria e di comunità
- Comitato tecnico per la promozione della salute
- Coordinato dall'Area Promozione della salute ed equità



Regioni: Assistenza sanitaria primaria e comunitaria

Regioni: Promozione della Salute

Società scientifiche

Associazioni di comunità

<https://www.sanidad.gob.es/areas/promocionPrevencion/entornosSaludables/saludComunitaria/home.htm>



# Piano d'azione per l'assistenza primaria e comunitaria

## Ampliamento e sviluppo del servizio di Assistenza Comunitaria del Portafoglio Comune di Assistenza Primaria di Base

Tra gli altri: raccomandazione di risorse e beni sanitari

**Obiettivo 2025-2027: servizi regionali adeguati da aggiornare secondo il nuovo portafoglio**



Núm. 115

BOLETÍN OFICIAL DEL ESTADO

Martes 13 de mayo de 2025

Sec. I. Pág. 61801



### I. DISPOSICIONES GENERALES

MINISTERIO DE SANIDAD

9277 Orden SND/454/2025, de 9 de mayo, por la que se modifican los anexos I, II, III y VI del Real Decreto 1030/2006, de 15 de septiembre, por el que se establece la cartera de servicios comunes del Sistema Nacional de Salud y el procedimiento para su actualización.



#### 3.1 Promoción de la salud y prevención de la enfermedad:

3.1.1 Promoción y educación para la salud: Comprende las actividades dirigidas a generar, potenciar e informar sobre comportamientos y estilos de vida saludables, así como a promover la alfabetización en salud y el cambio de conductas relacionadas con factores de riesgo de problemas de salud específicos y las orientadas a fomentar los factores de protección, el autocuidado, los cuidados, y la corresponsabilidad, incluyendo:

a) Actividades de educación para la salud individual en las consultas de los centros de salud y en los domicilios sobre comportamientos relacionados con la salud o estilos de vida saludables, con enfoque biopsicosocial, salutogénico y de determinantes sociales, vinculadas a la recomendación de recursos comunitarios y activos para la salud.

b) Actividades de educación para la salud grupales en los centros de salud y otros ámbitos de la comunidad, como los centros educativos, sobre comportamientos relacionados con la salud o estilos de vida saludables con enfoque biopsicosocial, salutogénico y de determinantes sociales, vinculadas a la recomendación de recursos comunitarios y activos para la salud.

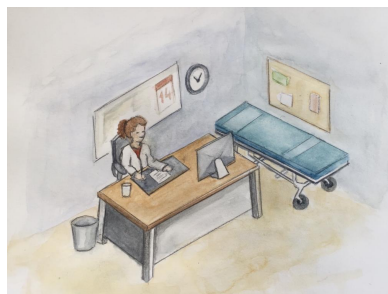

a) Participación de profesionales de atención primaria en los consejos de salud/comisiones de salud comunitaria de la zona básica de salud, barrios u otra delimitación territorial de cercanía, y creación de dichas estructuras en el caso de que no existan. Si en esa delimitación territorial de cercanía existe otra estructura de coordinación en funcionamiento que cuente con participación ciudadana, como una mesa de coordinación intersectorial local, se optará por la participación de profesionales de Atención Primaria en dicha estructura.

b) Establecimiento de mecanismos de participación ciudadana, de personas cuidadoras y pacientes.

c) Participación de profesionales de Atención Primaria en acciones comunitarias y proyectos de salud comunitaria, apoyando, coliderando o liderando las iniciativas de las redes comunitarias y de promoción de la salud.

d) Colaboración de profesionales de Atención Primaria en los procesos de identificación, mapeo, dinamización y recomendación de recursos comunitarios y activos para la salud, así como en su evaluación y seguimiento.

e) Apoyo a acciones a nivel intersectorial que posibiliten mejoras en las condiciones de vida de la población.

f) Coordinación del centro de salud con los centros educativos, apoyando la promoción de la salud en los centros educativos y las escuelas promotoras de salud.

g) Coordinación con los diferentes ámbitos de atención en la prestación de servicios sanitarios y con otros sectores y agentes implicados, como salud pública, entidades locales, ciudadanía y asociaciones de pacientes, educación, servicios sociales, deporte, establecimientos sanitarios y otros agentes comunitarios, con el fin de mejorar la salud y el bienestar de la comunidad.»

<https://www.boe.es/buscar/doc.php?id=BOE-A-2025-9277>



# Piano d'azione per l'assistenza primaria e comunitaria

## Strategie sanitarie comunitarie a livello regionale

Obiettivo del Piano d'azione 2022-2023: Sviluppo di una strategia sanitaria comunitaria a livello di comunità autonoma

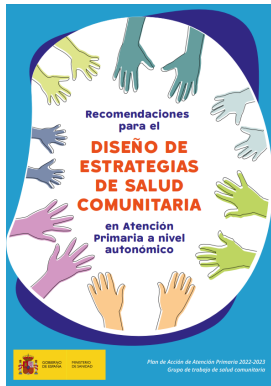

<https://www.sanidad.gob.es/areas/promocionPrevencion/entornosSaludables/saludComunitaria/documentosTecnicos/atencionPrimaria.htm>



Estrategias de las  
Comunidades  
Autónomas

<https://www.sanidad.gob.es/areas/promocionPrevencion/entornosSaludables/saludComunitaria/estrategiasCCAA/home.htm>

Obiettivo per il 2025-2027: implementare, sensibilizzare e valutare le strategie sanitarie comunitarie a livello delle comunità autonome

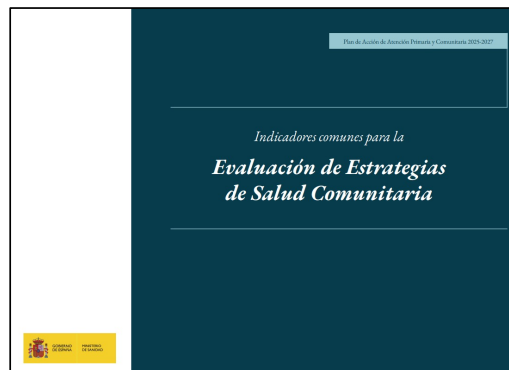



# Piano d'azione per l'assistenza primaria e comunitaria

3ª Línea de Acción. Niveles de orientación comunitaria					
	Por qué/Para qué	Indicador (Qué)	Fuentes de datos (Cómo)	Responsable (Quién)	Periodicidad (Cuándo)
NIVEL 1. Individual y familiar	Extender la recomendación de activos para la salud y recursos comunitarios en la práctica habitual de los profesionales de AP	Porcentaje de personas atendidas con realización de recomendación de activos para la salud, recogidas en la HSD	Historia de Salud Digital	C. A. ZBS	Anual
	Desarrollar procesos normalizados/guías/protocolos que guíen y sistematicen la recomendación de activos para la salud y recursos comunitarios	Existencia de proceso normalizado/guía/protocolo formal para la recomendación de activos a nivel de C. A. vinculado a la HSD: Sí/No	Historia de Salud Digital	C. A.	Anual



NIVEL 3. Colectivo	Regular, mediante normativa, los espacios formales de participación como los Consejos de Salud o las comisiones de salud comunitaria de la ZBS, barrio u otra delimitación territorial de cercanía, estableciendo la participación de las personas de los equipos de AP y garantizando su capacidad de participación real y efectiva	Existencia de regulación mediante normativa de los espacios formales de participación de la C. A.: Sí/No	Publicación de la normativa. Repertorio de normativa	C. A.	1 vez
	Promover la participación de profesionales de AP en acciones comunitarias y proyectos de salud comunitaria	Porcentaje de EAP con participación de profesionales de AP en acciones comunitarias y/o proyectos de salud comunitaria	Registro específico de la C. A.	C. A. ZBS	Anual
	Colaborar desde el centro de salud en los procesos de identificación, mapeo y dinamización de recursos comunitarios y activos para la salud	Porcentaje de EAP en los que los y las profesionales de AP colaboran en los procesos de identificación, mapeo y dinamización de recursos comunitarios y activos para la salud	Registro específico de la C. A.	C. A. ZBS	Anual
	Establecer mecanismos de coordinación del centro de salud con los centros educativos, apoyando la promoción de la salud en los centros educativos y las Escuelas Promotoras de la Salud	Porcentaje de EAP que se coordinan con los centros educativos, apoyando la promoción de la salud en los centros educativos y las Escuelas Promotoras de la Salud	Registro específico de la C. A.	C. A. ZBS	Anual

<https://www.sanidad.gob.es/areas/promocion/Prevencion/entornosSaludables/saludComunitaria/documentosTecnicos/docs/indicadoresEvaluacionEstrategiasSaludComunitaria.pdf>



# Azione comunitaria



<https://www.sanidad.gob.es/areas/promocionPrevencion/entornosSaludables/local/estrategia/herramientas/guiaAccionComunitaria.htm>





# Ambienti sani locali

## Rete delle città sane spagnole



European Healthy Cities Network

## Strategia di promozione della salute l'attuazione locale



Accordo del Ministero della Salute e  
della Federazione Spagnola dei  
Comuni e delle Province



# Attuazione locale della strategia di promozione e prevenzione della salute

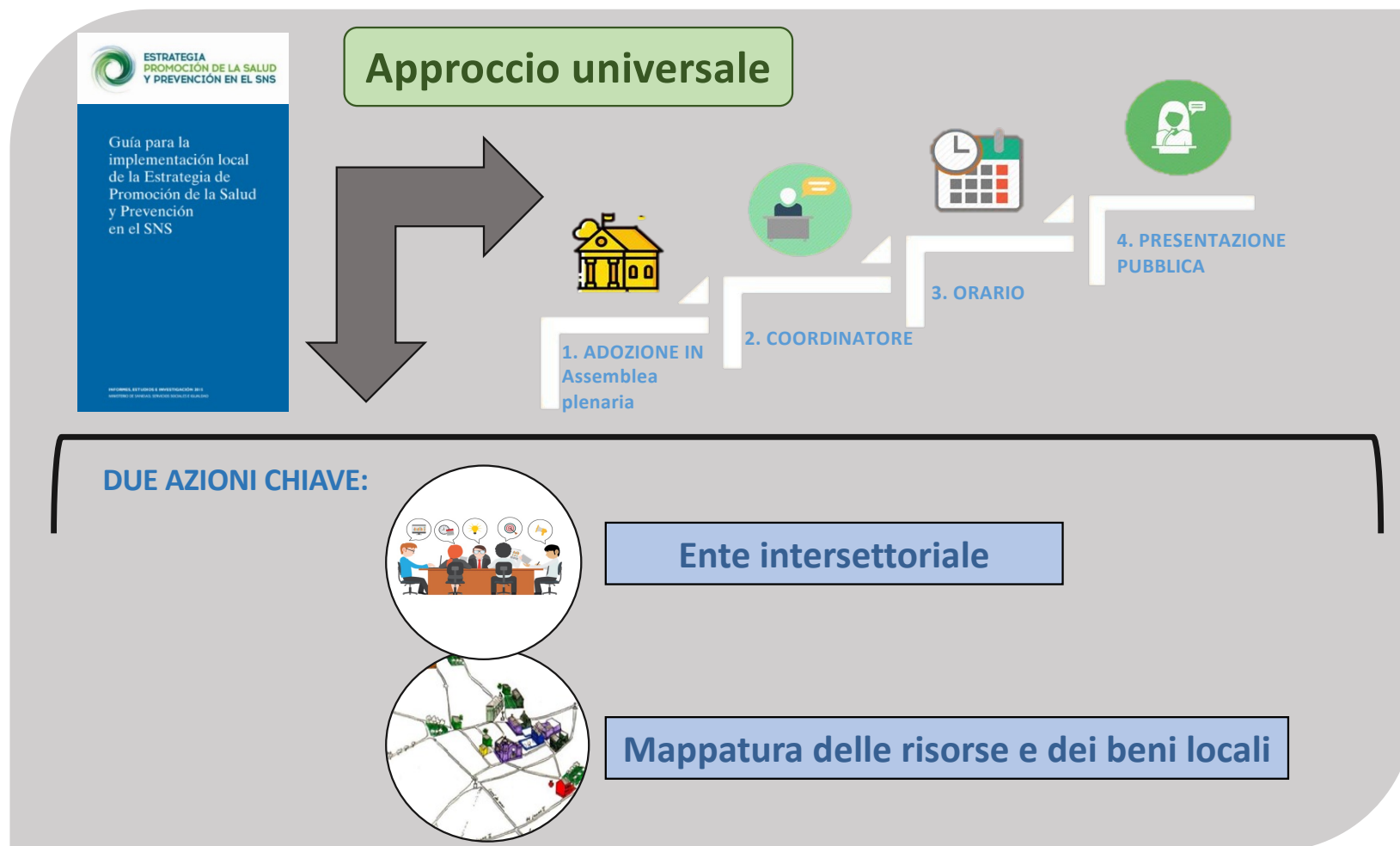



# Enti locali que aderiscono alla Strategia

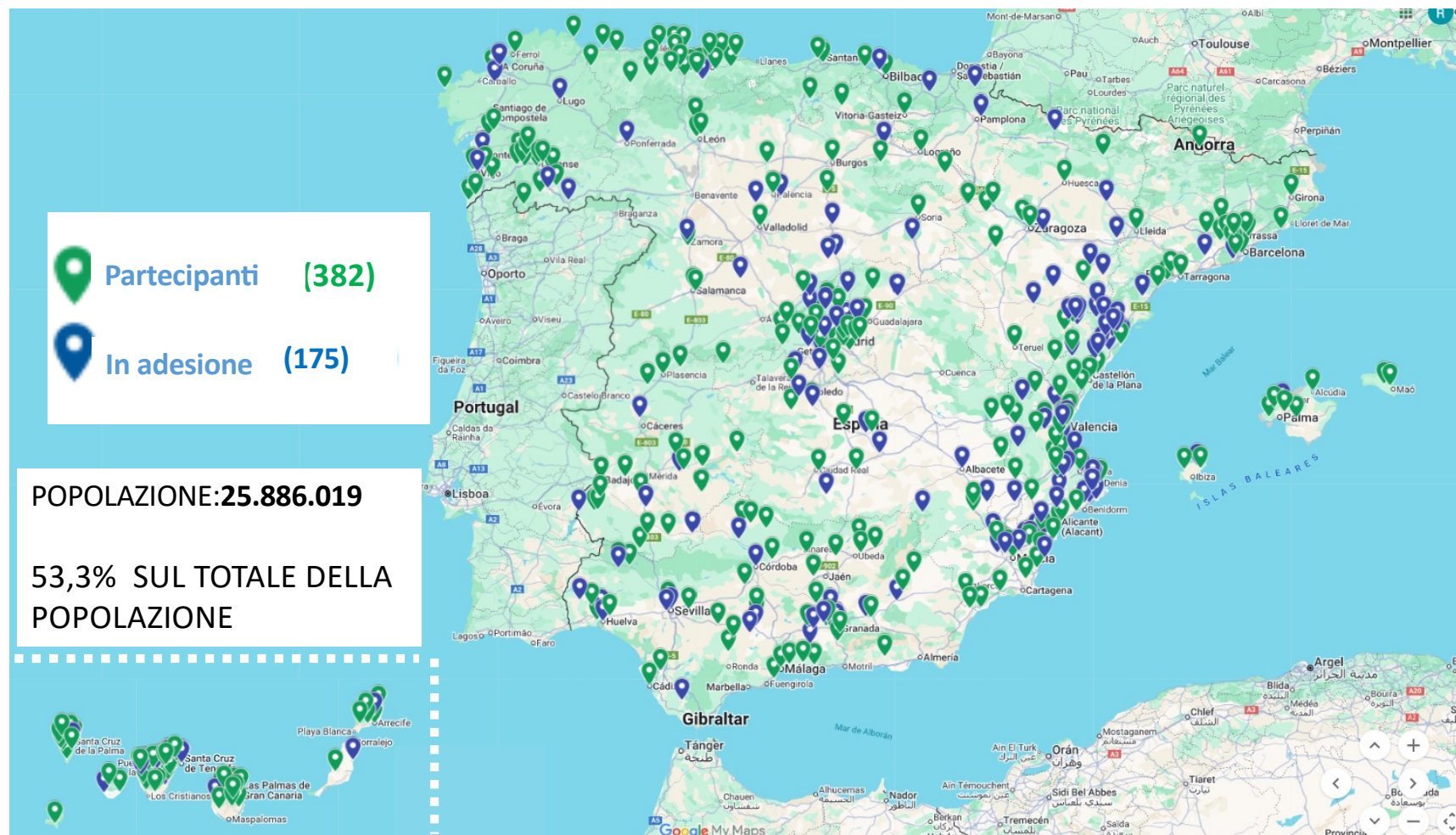

GOBIERNO  
DE ESPAÑA

MINISTERIO  
DE SANIDAD



# Mappatura delle risorse locali

<https://localizasalud.sanidad.gob.es/maparecursos/main/index>

**LOCALIZA salud**  
MAPA DE RECURSOS COMUNITARIOS Y ACTIVOS PARA LA SALUD

Introduce una dirección y te mostraremos los recursos más próximos

Escribe el nombre del municipio...

Provincia

Comunidad Autónoma

Todos los factores  
Alimentación  
Actividad física  
Alcohol  
Tabaco  
Bienestar emocional  
Parentalidad positiva

Todos los grupos  
Población general  
Infancia: 0-5 años  
Infancia: 6-11 años  
Adolescentes (12-17 años)  
Jóvenes (18-29 años)  
Adultos (30-64 años)  
Mayores de 64 años  
Embarazadas  
Otros

Localizar

Mostrar listado

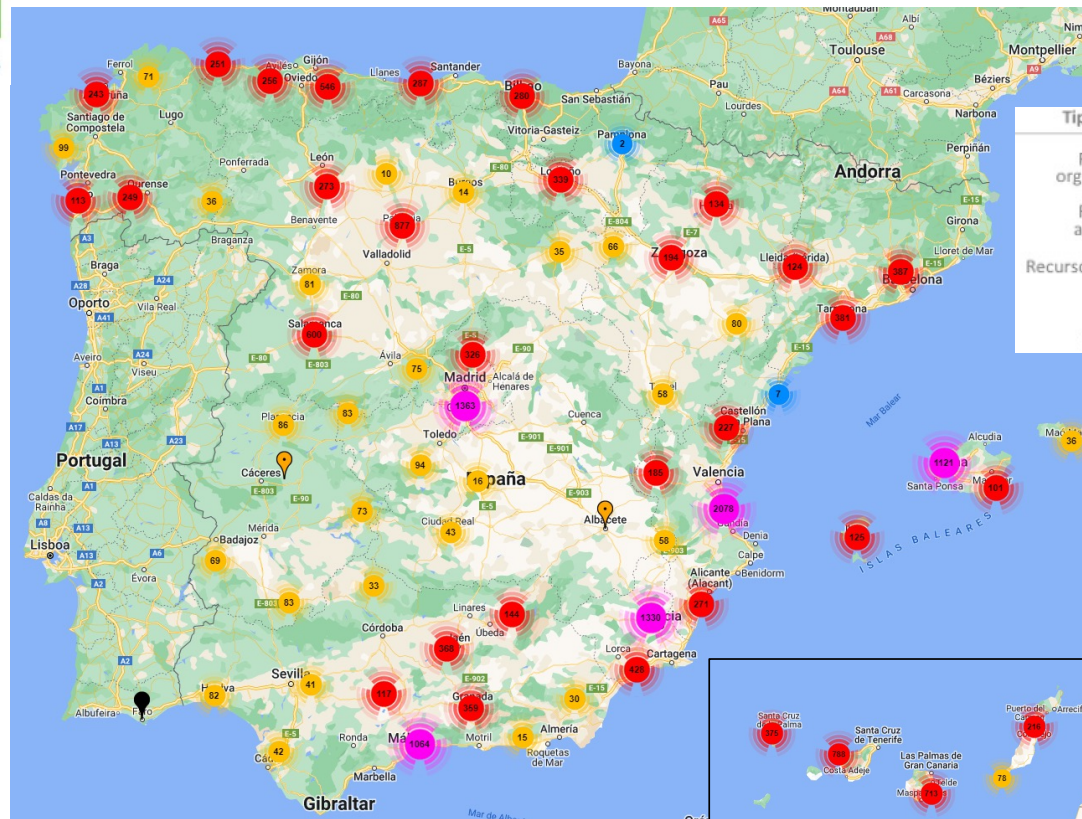

Inoltre: Piano d'azione per l'assistenza sanitaria primaria e comunitaria: collegamento degli strumenti di raccomandazione delle risorse e dei beni sanitari con le cartelle cliniche

25.008 risorse 15.634 attività



# Strumenti per progredire

## Finanziamento nell'ambito dell'Accordo tra il Ministero della Salute e la Federazione Spagnola dei Comuni e delle Province

### Bando di sovvenzioni per enti locali



[Link](#)

### Guide e documenti tecnici



[Link](#)

### Workshop, formazione,



[Link](#)  
[Link](#)

Sistema informativo sulla  
promozione della salute e  
l'educazione sanitaria  
(SIPES)



[Link](#)



# Formazione: approccio biopsicosociale e azione comunitaria



[Link](#)

**Coordinación:**

- Subdirección General de Promoción, Prevención y Equidad en Salud, Dirección General de Salud Pública y Equidad en Salud, Ministerio de Sanidad.

**Autoría:**

- Elena Ruiz Peralta, Jara Cubillo Llanos, Roberto Rando Vinales, Pilar Campos Esteban, Ana Gil Luciano, Alberto Martín-Piñet Rodríguez, María Terol Caramante, Diana Roel Henares, Carlos Fernández Escorial, Claudia Ruiz Huerta, Gerita de Viedma, Clara Benedito Saldaña, Carmen Camacho Simón.

**Asesoría:**

- Javier Asa Prieto, María Félix Rodríguez Canacho, Esther Fernández Zapata, Miriam Fernández Navarro, José Antonio Jiménez Jiménez, Rosalva Aragón Martín, María Eugenia González Aragón, Marlen Hernández Hernández.

**Con la colaboración de:**

- Grupo de Salud del Consejo Estatal del Pueblo Gitano y Red Equi-Suñepes Broma

**Logos:**

[Link](#)

El curso se realizará en el Campus Virtual del Instituto de Salud Carlos III

**EQUIDAD EN SALUD, APRENDIENDO CON EL PUEBLO GITANO**

Dirigido principalmente a profesionales socio-sanitarios de atención primaria con interés en adquirir los conocimientos, habilidades y actitudes necesarias para avanzar hacia la equidad en salud en la práctica diaria.



El curso se realizará en el Campus Virtual del Instituto de Salud Carlos III

**EDUCACIÓN PARA LA SALUD GRUPAL SOBRE ESTILOS DE VIDA**

Dirigido principalmente a profesionales socio-sanitarios de atención primaria con interés en la puesta en marcha de actividades presenciales grupales para la promoción de estilos de vida saludables.



El curso se realizará en el Campus Virtual del Instituto de Salud Carlos III

**METODOLOGÍA DEL CONSEJO BREVE DE SALUD SOBRE ESTILO DE VIDA VINCULADO A RECURSOS COMUNITARIOS Y ACTIVOS DE SALUD**

Dirigido a profesionales socio-sanitarios prioritariamente de Atención Primaria con interés en conocer la metodología del consejo breve de salud sobre estilos de vida, como agentes de promoción de estilos de vida saludables.

**Actualización y revisión 2025:**

- Francisco Camarero Guillén, Médico de Familia.
- Jara Cubillo Llanos.
- Sara Gil Tarragó.

**Logos:**

El curso se realizará en el Campus Virtual del Instituto de Salud Carlos III

**ACCIÓN COMUNITARIA PARA LA SALUD**

Dirigido principalmente a profesionales socio-sanitarios de atención primaria con interés en aprender y poner en práctica la acción comunitaria y sus fases de acción.

**Logos:**





# Partecipazione ed equità



[link](#)



[link](#)



[link](#)



## Messaggi chiave

**Ambienti sani: determinanti sociali della salute**

**Azione intersettoriale: salute ed equità in tutte le politiche**

**Stabile collaborazione tra Ministero della Salute e FEMP**

**Quadri strategici, strumenti e finanziamenti**

**Sinergie con la Salute di Comunità e l'Assistenza  
Sanitaria Primaria a livello regionale**



# Grazie

Area Promozione della Salute ed Equità: [promocionsalud@sanidad.gob.es](mailto:promocionsalud@sanidad.gob.es)